

1 ビジネスホテル シェル



国道 8 号沿。中山道散策・びわ湖・湖東  
三山観光・三井アウトレットへ交通至便。

近江八幡市友定町494-1  
☎ 0748-37-8451  
🕒 チェックイン15:00 チェックアウト10:00  
🏠 なし(年末年始のみ12月31日、1月1日)

2 自家製おうどん 三拍子



無添加無化調で自家製し、茹で立て、揚げたて、作り立てを提供する三拍子揃ったうどん店。

近江八幡市江頭町413-1  
☎ 0748-33-9383  
🕒 11:00～14:45 (L.O.)  
🏠 全曜

3 十人十家 Cafe&Bar (ヴォーリス建築)

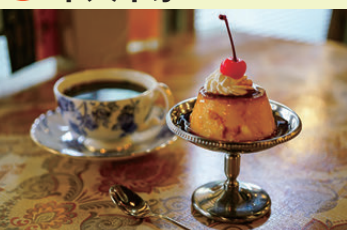

築 100 年のヴォーリス建築を改装し、生ハスタを使ったイタリアンや近江牛、レトロなデザートが自慢の隠れ家的 Cafe & Bar。

近江八幡市土田町819-7  
☎ 080-9290-5278  
🕒 月火18:00～22:00、金土日祝 17:00～22:00  
🏠 水・水曜

4 旅宿 うさぎとかめ



露天風呂付一棟貸しデザイナーズ別荘。お一人 6,600 円～

近江八幡市土田町812-6  
☎ 070-5581-0730  
🕒 チェックイン16:00 チェックアウト10:00  
🏠 なし

5 御菓子司 にしかわ



創業以来変わらない製法で作られた「生黒ういろ」。黒糖の風味をご賞味あれ。

近江八幡市船木町1119-4  
☎ 0748-33-4425  
🕒 7:00～18:30  
🏠 日曜

6 汀の精 [mizunosei]



琵琶湖を眺められ、お食事は予約制  
https://mizunosei88.web.fc2.com  
MAIL→ mizunosei88@gmail.com

近江八幡市沖島町346-25  
☎ 0748-47-8848  
🕒 11:00～17:00  
🏠 火・水曜(不定休)

7 休暇村 近江八幡



琵琶湖を一望 絶景のレイクサイドホテル  
近江牛食べ放題のビュッフェや温泉が人気

近江八幡市沖島町宮ヶ浜  
☎ 0748-32-3138  
🕒 チェックイン15:00 チェックアウト10:00  
🏠 設備点検日(年間数日)

8 水郷のさと まるやま



水面に揺れるヨシ原をのんびり進む手こぎ舟  
すぐ傍にある非日常を水郷めぐりで

近江八幡市円山町1467-3  
☎ 0748-32-2333  
🕒 9:00～17:00(12月～3月は9:30～16:00)  
🏠 雨天祭の場合臨時休業(12月～3月は水曜日、年末年始)

9 ASOBIWA HACHIMAN GATE



ヨシ林の迷路をゆくワクワク感あふれる水郷  
SUPを楽しめます。

近江八幡市円山町224 島真珠内  
☎ 090-3949-3377  
🕒 9:00～18:00(シーズンにより異なる)  
🏠 木曜

10 びわ湖観光



窓付き履形船で、四季折々の風情を醸し出す水郷をお楽しみください。

近江八幡市中之庄町636-1  
☎ 0748-32-2131  
🕒 9:00～18:00  
🏠 不定休

11 長命寺温泉 天葉の湯



県内随一のラジウム温泉。人気の薪サウナで  
トノゾ体験。食事だけの利用も大歓迎です。

近江八幡市長命寺町68-1  
☎ 0748-31-1126  
🕒 月～水 10:00～21:00 金土日祝 10:00～24:00  
※22:00～24:00は入れ墨・タトゥーのあるお客様も入浴可能  
第3水・木曜

12 mysig coffee roaster



北欧スタイルのお茶感覚で飲む口当たりの  
軽い、フルーティなノルディックロースト(浅  
煎り)コーヒーを提供しています。

近江八幡市西本郷町304  
☎ 0748-10:30～18:30 冬季10:30～18:00  
※22:00～24:00は入れ墨・タトゥーのあるお客様も入浴可能  
詳細はInstagramでお知らせしています  
🏠 火曜

13 明治橋 あまな



八幡堀の景色を眺めながらおいしい鯛やス  
イーツをどうぞ。

近江八幡市大杉町32  
☎ 0748-32-5295  
🕒 10:00～17:30(ラストオーダー 17:00)  
🏠 火曜

14 co-minka (antiquenara)



旧市街の古民家で菓子とアンティークを販  
売しております。

近江八幡市永原町中4  
☎ 0748-43-0180  
🕒 11:00～17:00  
🏠 水・木・金曜

15 初雪食堂



約 80 年続く昭和の食堂。種類・井類・定  
食等有り。ご来店をお待ちしています。

近江八幡市仲屋町元 7  
☎ 0748-32-2427  
🕒 11:00～14:30  
🏠 水・水曜

16 近江牛 創作料理 久ぼ多屋



鍛錬に鍛錬に、味を追求しようやく、この  
味にたどり着きました。

近江八幡市仲屋町中14  
☎ 0748-32-2121  
🕒 平日 11:00～17:00 土日祝 11:00～18:30  
🏠 木曜

17 近江牛 まるたけ近江西川



自家牧場で育てた近江牛を中心に、厳選した  
近江牛肉を販売。レストランではすきやきなど  
の近江牛料理を気軽に食べることができます。

近江八幡市仲屋町中16  
☎ 0748-32-2336  
🕒 販売 9:30～18:30 レストラン/11:00～19:00  
🏠 火曜

18 まちや倶楽部



江戸期の酒蔵跡を個性的な 8 つの店舗とホ  
テルへと再生した観光施設。

近江八幡市仲屋町中21  
☎ 0748-32-4654  
🕒 11:30～14:00 (L.O. 13:00)  
🏠 不定休(施設内店舗ごとに休業日・営業時間は異なります)

19 食堂まる

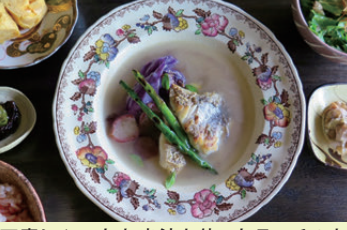

丁寧にひいたお出汁を使ったランチのお  
店。魚や野菜は季節のものを使用し、ほっ  
と出来る優しい定食です。

近江八幡市仲屋町中12  
☎ 070-5263-5041  
🕒 11:30～16:00  
🏠 水曜、不定休

20 中島多吉商店



近江蔵出しの品。明治創業のアンティーク  
雑貨、古美術品の専門店。

近江八幡市為心町元22-1  
☎ 0748-32-3888  
🕒 10:00～17:00  
🏠 火曜

21 天然石の ペル・クレール



各種天然石の他、びわ湖産の淡水真珠「び  
わパール」も取り扱っています。

近江八幡市為心町元13  
☎ 0748-47-8890  
🕒 10:00～16:00  
🏠 火曜

22 乃利松食品 吉井商店



元祖「乃利松」の赤こんにやくとして、古く  
より皆様に親しまれております。

近江八幡市為心町上21  
☎ 0748-32-2475  
🕒 11:00～19:00  
🏠 日曜

23 郷土料理 喜兵衛



270 年続いた商家で、味の観光めぐりを楽  
しんで頂けるよう、地元の食材を使って調理  
しております。

近江八幡市新町一丁目8  
☎ 0748-32-2045  
🕒 11:00～14:30 夜は予約制  
🏠 水曜(祝日の場合は営業)

24 aman café+food



郷土資料館の一角にある小さなカフェです。  
食事や飲み物等、多数揃えています。

近江八幡市新町二丁目22 近江八幡市立資料館内  
☎ 0748-26-7484  
🕒 11:00～16:00 (L.O. 15:30) ランタイムは14:30まで  
🏠 月曜

25 アトリエ伸



近江商人の家訓、掟などのオリジナルグ  
ッズやよし紙・よし筆・よしペン・よし笛等  
を販売。

近江八幡市新町2-20  
☎ 090-8167-2901  
🕒 10:00～17:00  
🏠 月・水曜、年末年始、祝日(祝日の場合営業 翌日休み)

26 ビストロ・シェ・ミュー



フランスの地方料理をカジュアルに提供して  
おります。繊細で、美しいフレンチでは有りませ  
んが、骨太のビストロ料理を食べることができます。

近江八幡市小幡町中21  
☎ 0748-33-2557  
🕒 11:30～14:00 (L.O. 13:00)  
17:30～21:00 (L.O. 20:00)  
🏠 火曜

27 京料理 宮前



庭園を眺めながらお食事をお召し上がり  
いただけます。

近江八幡市本町一丁目 8  
☎ 0748-33-0150  
🕒 昼 11:30～15:00 (L.O. 14:30)  
夜 17:30～22:00 (L.O. 20:30)  
🏠 水曜、不定休

28 Going Nuts!



L.A. のオーガニックカルチャーと近江八幡の  
持続可能な食文化が出会い生まれた量り売  
りナッツ & ドライフルーツ専門店です。

近江八幡市仲屋町中21 まちや倶楽部内  
☎ 0748-43-1933  
🕒 月火木金土 10:00～17:00、日12:00～17:00  
🏠 水曜

29 日本料理 中川牛 すいれん



日本三大牛の一つ近江牛の始祖と言われる  
「中川牛」を堪能できるお店。

近江八幡市鷹飼町559  
☎ 0748-33-9453  
🕒 11:00～14:00、17:00～22:00  
🏠 火曜(祝日の場合営業、翌日休み)

30 [近江牛]日本料理 ひょうたんや



すき焼き・しゃぶしゃぶ会席を極上近江牛で  
ご提供いたします。近江八幡駅北口徒歩3分。

近江八幡市鷹飼町560-1 洗心ビル2階  
☎ 0748-33-5555  
🕒 11:30～15:00、17:00～21:00  
(L.O. お食事20:00、お飲み物20:30)  
🏠 月曜、他不定休

31 近江牛 霜月



完全個室でリーズナブルな価格で近江牛を  
お召し上がりいただけます。

近江八幡市出町314-2  
☎ 0748-36-8778  
🕒 ランチ 11:30～14:30 (L.O. 14:00)  
ディナー 17:30～22:00 (L.O. 21:30)  
🏠 なし

32 酒と肴 おはな



アットホームな雰囲気の中、地元の食材・  
地酒でおもてなしております。

近江八幡市鷹飼町1572-2  
☎ 0748-33-2714  
🕒 17:30～23:00  
🏠 不定休

33 味処 てまり



駅近、大きなちょうちんが目印のお店。  
一品料理・寿司・種類等をご提供。

近江八幡市鷹飼町1547-1 Nハウス1 階  
☎ 0748-33-3991  
🕒 17:00～25:00  
🏠 第1第3日曜、月曜、第5日曜

34 Noel & Cherry



自分だけのオムライス堪能できる近江八幡  
のオムライス専門店。

近江八幡市鷹飼町1553 イーストビル1F  
☎ 050-5494-4990  
🕒 ランチ 11:00～14:30 (L.O. 14:00)  
ディナー 17:30～21:00 (L.O. 20:30)  
🏠 不定休日あり

35 旅宿 ありときりぎりす



半露天風呂付一棟貸しデザイナーズ別荘。  
お一人 6,600 円～

近江八幡市出町122-11  
☎ 080-2389-8430  
🕒 チェックイン16:00 チェックアウト10:00  
🏠 なし

36 近江牛処 ますざき



日本庭園を眺めながら、ごゆっくりと近江牛  
をご堪能ください。

近江八幡市出町417-21  
☎ 0748-36-3663  
🕒 11:00～14:00、17:00～22:00 (L.O. 21:30)  
🏠 不定休(水曜日はランチのみ営業)

37 ひさご寿し



寿し・割烹・郷土料理のお店です。

近江八幡市桜宮町213-3  
☎ 0748-33-1234  
🕒 11:00～21:00(日曜10:00～21:00)  
🏠 火曜(水曜不定休)

38 手巻寿司専門店 びわ寿し



びわ湖育ちのびわマスを贅沢にちらし寿司で。

近江八幡市桜宮町210-3  
☎ 0748-47-7773  
🕒 ランチ 11:00～14:00、ディナー 17:00～22:00  
(L.O. お食事20:00、お飲み物20:30)  
🏠 水曜(祝日、祝日の前日の場合営業)

39 DANnai 近江八幡店



近江牛や琵琶湖の魚を滋養的地酒とともに

近江八幡市桜宮町219-1  
☎ 050-5487-7079  
🕒 月～金 ランチ 11:00～14:00 (L.O. 13:30)  
月水木日タイマー 17:30～23:00 (L.O. 22:30)  
金土日祝日タイマー 17:30～24:00 (L.O. 23:30)  
🏠 ランチ:土日祝定休、ディナー:火曜定休

40 イタリアン居酒屋 チャンチャーレ



イタリア料理を居酒屋のスタイルで気軽に  
楽しめるお店です。

近江八幡市桜宮町211-7 レナジヤ近江八幡1階  
☎ 0748-32-8395  
🕒 月水木 17:30～23:00 料理 L.O. 22:00、ドリンク L.O. 23:00  
金土日、祝日、祝日 17:30～翌1:00  
(料理 L.O. 22:00、ドリンク L.O. 翌0:30)  
🏠 火曜

41 burrow



地元の食材にこだわった近江牛ハンバーグ  
を使ったオムライスメニュー

近江八幡市多賀町569-9  
☎ 0748-43-0775  
🕒 11:00～14:00 (L.O. 13:30)  
17:30～21:00 (L.O. 20:30)  
🏠 不定休日あり

42 グリーンホテル Yes 近江八幡



温泉(人口) 大浴場を有する「しんせつ・  
やさしい」ホテル。日帰り入浴も。

近江八幡市中村町21-6  
☎ 0748-32-8180  
🕒 日帰り入浴 11:00～18:00  
チェックイン 15:00、チェックアウト 11:00  
🏠 なし

43 中国料理 是的菜館



お客様の五感に美味しい No.1 を目指す当  
店では、本格中華を堪能できます。

近江八幡市中村町21-6 グリーンホテルYes近江八幡内  
☎ 0748-34-3700  
🕒 月～金 祝日の前後 11:30～15:00 (L.O. 14:00) ランチ 11:30～15:30 (L.O. 14:30)  
土・日・祝日 17:30～21:00 (L.O. 20:00) 17:30～21:00 (L.O. 20:00)  
🏠 不定休

44 ホテルニューオウミ



近江八幡駅より徒歩 1 分と電車で越しの  
お客様も安心の立地です。

近江八幡市鷹飼町1481  
☎ 0748-36-6666  
🕒 チェックイン14:00、チェックアウト11:00  
🏠 なし

45 Lounge POLARIS



近江八幡駅から徒歩 4 分の駅近、カジュ  
アルな雰囲気のお店です。

近江八幡市鷹飼町1570 ロイヤルツビル2F  
☎ 0748-31-3663  
🕒 21:00～LAST  
🏠 日曜

近江八幡のええもん

はちまんもん

HACHI-MAN-MON

認定事業所  
認定商品  
こちら!

H1 びわこフード



◆<お肉睡人のためにおき>  
ぽととる近江牛 骨まわり肉のスープ

近江八幡市友定町494-1  
☎ 0748-37-0131  
🕒 10:00～16:00  
🏠 土・日・祝日

H2 前出産業



◆むべ茶

近江八幡市上田町1288-18  
☎ 0748-37-1647  
🕒 9:00～17:00  
🏠 土・日・祝日

H3 日本料理 魚庄



◆近江牛のアツアツ常温井ふり食品弁当(牛めし)  
◆近江牛のアツアツ常温井ふり食品弁当(焼肉丼)

近江八幡市馬淵町1647-1  
☎ 0748-37-2001  
🕒 11:00～15:30  
17:00～21:30(夜は予約のみ)  
🏠 火曜

H4 寛閑観(かんかんかん)



◆じゅんじゅんハンバーグ

近江八幡市玉木町2-16  
☎ 0748-32-0361  
🕒 11:00～14:30 (L.O. 14:00)  
17:00～21:00 (L.O. 20:00)  
🏠 月曜

H5 壱製パン所



◆牛乳ぱん

近江八幡市堀上町159-28  
☎ 0748-33-1107  
🕒 8:00～18:30  
🏠 火・水曜

H6 三松食品店



◆さんまつりん

近江八幡市永原町中11  
☎ 0748-32-2610  
🕒 11:00～18:00  
🏠 土・日曜

H7 イカリファーム



◆Sagra パスタ  
◆Sagra フィットチーネ

近江八幡市野村町3850  
☎ 0748-47-3911  
🕒 9:00～17:00  
🏠 木・日曜(お盆、年末年始は休み)

H8 近江園田ふぁーむ



◆炊くだけ簡単! 滋味ごはん  
◆大豆ぼん

近江八幡市野村町2504-1  
☎ 0748-36-8586  
🕒 8:00～17:00  
🏠 土・日・祝日

H9 ヴィーテ・イタリア



◆イタリアン万能ソース サルサ・ヴェルデ

近江八幡市出町366  
☎ 0748-31-4123  
🕒 ランチ12:00～15:00 (L.O. 13:30)  
ディナー(完全予約制) 18:00～21:00  
🏠 月・火曜

H10 おきしま倶楽部



◆近江牛飯漬け

近江八幡市多賀町743(宮内町248へ移転予定有)  
☎ 0748-26-3375  
🕒 平 日 11:00～15:00 (L.O. 14:30)  
土日祝日 11:00～16:00 (L.O. 15:30)  
※季節・時期によって営業時間が異なります。  
🏠 水曜

H11 遠久邑(おくむら)



◆びわこ産 本もろこオイル漬  
◆びわこ産 ごめオイル漬

近江八幡市多賀町400  
☎ 0748-32-7833  
🕒 9:00～17:00  
🏠 年末年始のみ

H12 リバーフィールド